障害年金・福祉サービス

無料相談会

日時

6月22日（土）

13時30分～

会場

自立訓練（生活訓練）
アンサーベーシックキャンパス

＜個別相談を希望される方は、予約の際にお知らせください。＞

このようなお悩みはありませんか？

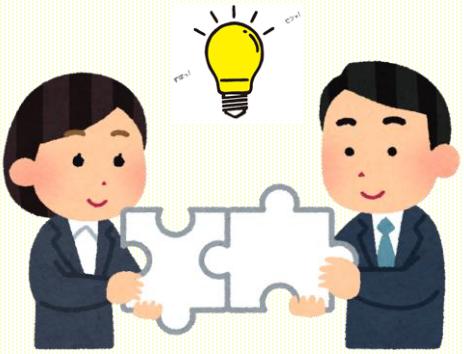

- 親から離れて自立して生活したい
- 障害年金のことを知りたい
- 周りに相談できる人がいない
- どのような福祉サービスがあるのかわからない
- 身の回りのことを自分でできるようになりたい
- 安定した自立生活を目指し、ゆくゆくは働きたい

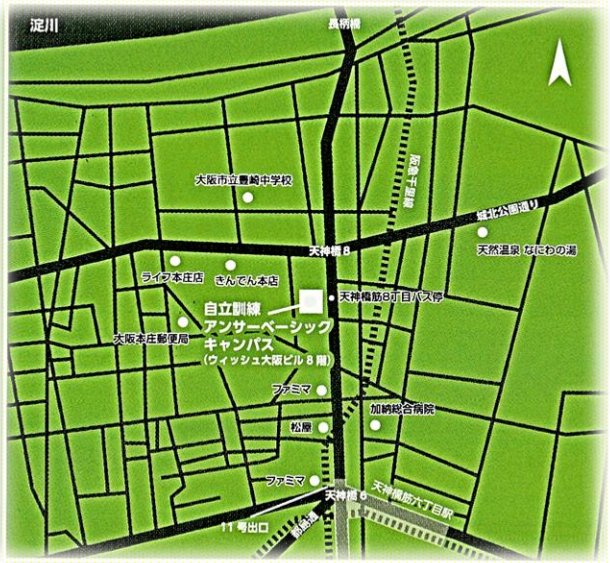

自立訓練（生活訓練）
アンサーベーシックキャンパス
大阪市北区本庄東2-2-30 ウィッシュ大阪ビル8階
URL:https://ask-abc.net/

ご予約・お問い合わせ

☎ 06-4300-5501

【会場までのアクセス】
地下鉄谷町線、堺筋線、阪急千里線「天神橋筋六丁目駅」下車 徒歩5分
大阪シティバス「天神橋八丁目」バス停下車 徒歩3分